

EL BOSQUE DE LA VALLESA





EL BOSQUE DE LA VALLESA

El bosque de la Vallesa, es uno de los últimos pulmones forestales del ámbito metropolitano de la ciudad de Valencia. La zona muestra algunos de los ambientes más representativos de la provincia de Valencia: el río y sus riberas de gran interés ecológico y paisajístico y los bosques mediterráneos de pinar.

El Parque Natural del Turia, se declaró mediante DECRETO 43/2007, de 13 de abril, del Consell, aprobándose su Plan de Ordenación de los Recursos Naturales del Turia por el DECRETO 112/2021, 6 de agosto, del Consell.

El ámbito del Parque Natural del Turia, abarca la superficie de 4.692 hectáreas y una longitud de 35 km que se extiende por las comarcas de L'Horta, El Camp de Túria y Los Serranos representando un claro ejemplo del escaso y valioso bosque ripícola mediterráneo asociado al río Turia. Teniendo una influencia directa sobre 1.5 millones de personas.



DISFRUTA DE LAS RUTAS QUE NOS OFRECE



Descripción de las rutas



PROPUESTA **PARA REALIZAR**
3 RUTAS POR EL BOSQUE
DE LA **VALLESA**



RECOMENDADA PARA INFANTIL Y PRIMER CICLO DE PRIMARIA

La ruta tiene una distancia de 1.3 km y un desnivel acumulado de 37m.

Se inicia desde el Barranco de Serra adentrándose por él para ir a buscar el Barranco Rubio, encontrándose en el camino una serie de árboles, que no se encuentran en otra parte del término, como son el quejigo o roble valenciano *Quercus faginea*, la encina *Quercus ilex ilex*, *Quercus ilex rotundifolia*, que se suelen encontrar en ecosistemas donde existe una mayor precipitación. La zona en la que se encuentran, final del barranco del Serra, se corresponde con una zona que presenta un suelo muy desarrollado y mayor aporte de agua que otras zonas del término, lo que posibilitado el crecimiento de estos árboles.

Desde la senda, se puede observar una de las cámaras ópticas que se tiene para la detección de incendios.

Cuando se llega a las viviendas se puede ver la franja de seguridad y zona clareada, se corresponde con una zona en la que se ha reducido la densidad de árboles con la finalidad de proteger las viviendas en caso de incendio y favorecer el crecimiento de los árboles, ya que anteriormente había una densidad de árboles que hacía inviable la evolución del bosque a un estado maduro.





PON ATENCIÓN A...

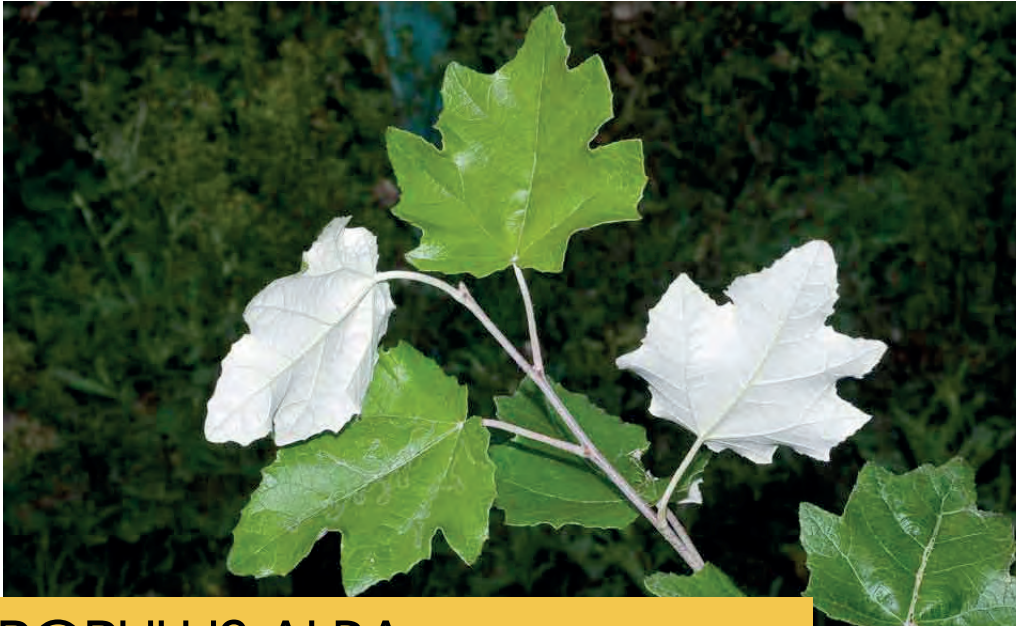

POPULUS ALBA
(CHOPO U OLMO BLANCO)



HIRANDO RUSTICA
(GOLONDRINA COMÚN)



RUTA 2



RECOMENDADA PARA LOS CICLOS 2 Y 3 DE PRIMARIA

La ruta tiene una distancia de 2.6 km y un desnivel acumulado de 70m.

Se inicia desde el Barranco de Serra adentrándose por él para ir a buscar el Barranco Rubio, encantándose en el camino una serie de árboles, que no se encuentran en otra parte del término, como son el quejigo o roble valenciano *Quercus faginea*, la encina *Quercus ilex*, *Quercus ilex rotundifolia*, que se suelen encontrar en ecosistemas donde existe una mayor precipitación. La zona en la que se encuentran, final del barranco del Serra, se corresponde con una zona que presenta un suelo muy desarrollado y mayor aporte de agua que otras zonas del término, lo que posibilitado el crecimiento de estos árboles.

Desde la senda, se puede observar una de las cámaras ópticas que se tiene para la detección de incendios. Una vez se llega al Barranco del Rubio, se puede ver los depósitos y sistema SIDEINFO que se ha instalado con el proyecto GUARDAN, para la protección contra incendios forestales.

Continuando por la senda, se puede observar la Franja del Interfaz, urbano forestal que mantiene el Ayuntamiento de Paterna, para la autoprotección de las viviendas más cercanas al entorno forestal. Al finalizar la senda, se llega al camino del circuito forestal de emergencia A, sobre el cual se apoya una franja de seguridad para los medios de extinción. Siguiendo por el mismo camino, en dirección hacia el mirador de la reina, se puede parar a ver uno de los detectores de humos instalados en el bosque.

Después de ver el detector, continuando por la ruta, se llega al mirador de la reina, desde donde se pueden apreciar las vistas de la parte baja del río Turia, así como los trabajos de eliminación de caña que han llevado en la rivera del río.



PON ATENCIÓN A...



QUERCUS ROTUNDIFOLIA
(ENCINA)



ROSMARINUS OFICINALIS
(ROMERO)



RUTA 3

RECOMENDADO PARA ESO

La ruta tiene una distancia de 3.7 km y un desnivel acumulado de 105m.

Se continúa con la ruta 2, hasta llegar al camino situado frente a La Lloma de Betxi, desde donde se puede explicar el yacimiento. El yacimiento arqueológico de la Lloma de Betxi se conoce desde 1928 aunque no comenzó a excavar hasta 1984 momento en el que el Servicio de Investigación Prehistórica (SIP) de la Diputación de Valencia realizó la primera intervención arqueológica en el lugar bajo la dirección de María Jesús de Pedro.

Finalizada la explicación, comenzaría el camino de vuelta, donde en caso de que se quisiera por parte de los centros escolares se podría realizar una actividad con los alumnos. La actividad consistiría en sacar restos de vegetación al camino, que previamente habría cortado la brigada del PN Turia, en las zonas a clarear que es necesario bajar la densidad de árboles, para que puedan ser triturados por los medios municipales. Finalizada la actividad, se seguiría hasta el punto de llegada, que se ha establecido en el Barranco Rubio.



PON ATENCIÓN A...



PSAMMODROMUS ALIGRIS
(LAGARTIJA COMÚN O IBÉRICA)

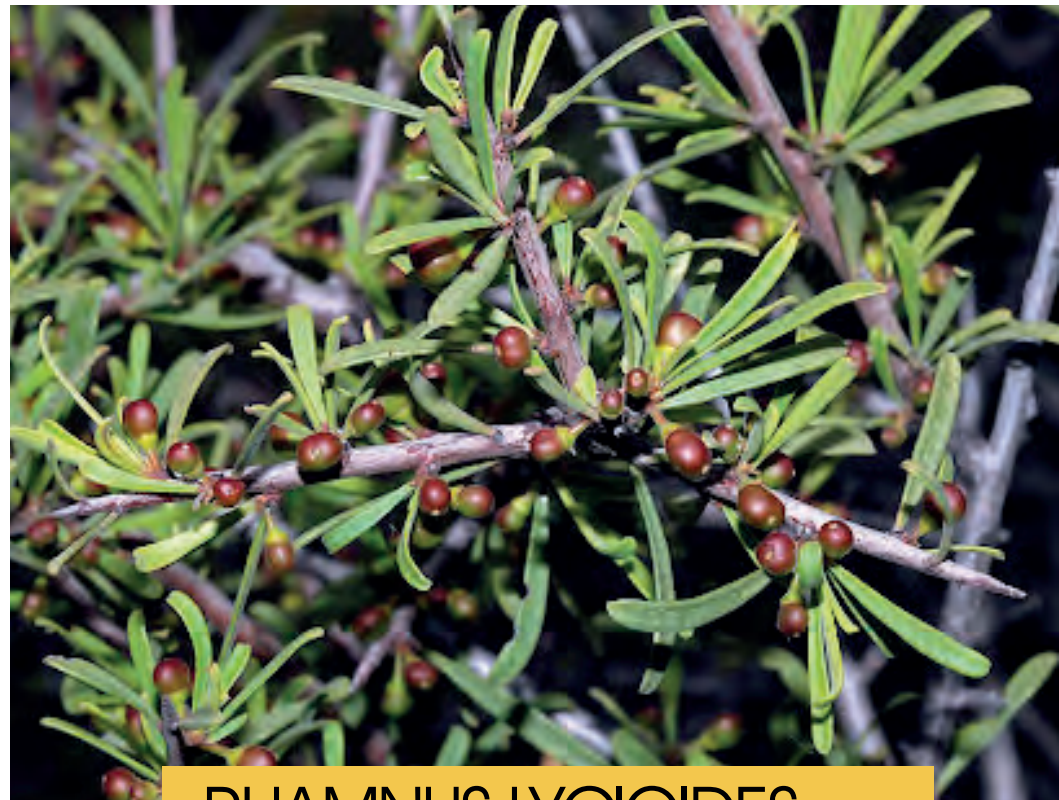

RHAMNUS LYCIOIDES
(ESPINO NEGRO)

Rutas escolares Vallesa

Educación, Medio Ambiente y Topografía

Leyenda

- 1,3 Km / 37 m desnivel (Ruta infantil)
- 2,6 Km / 70 m desnivel (Ruta Primaria)
- 3,7 Km / 105 m desnivel (Ruta Secundaria)
- Arboles singulares
- Camaras
- Detector de humo
- Franja seguridad
- GUARDIAN
- Llegada
- Lloma de Betxi
- Mirador
- salida



600 m



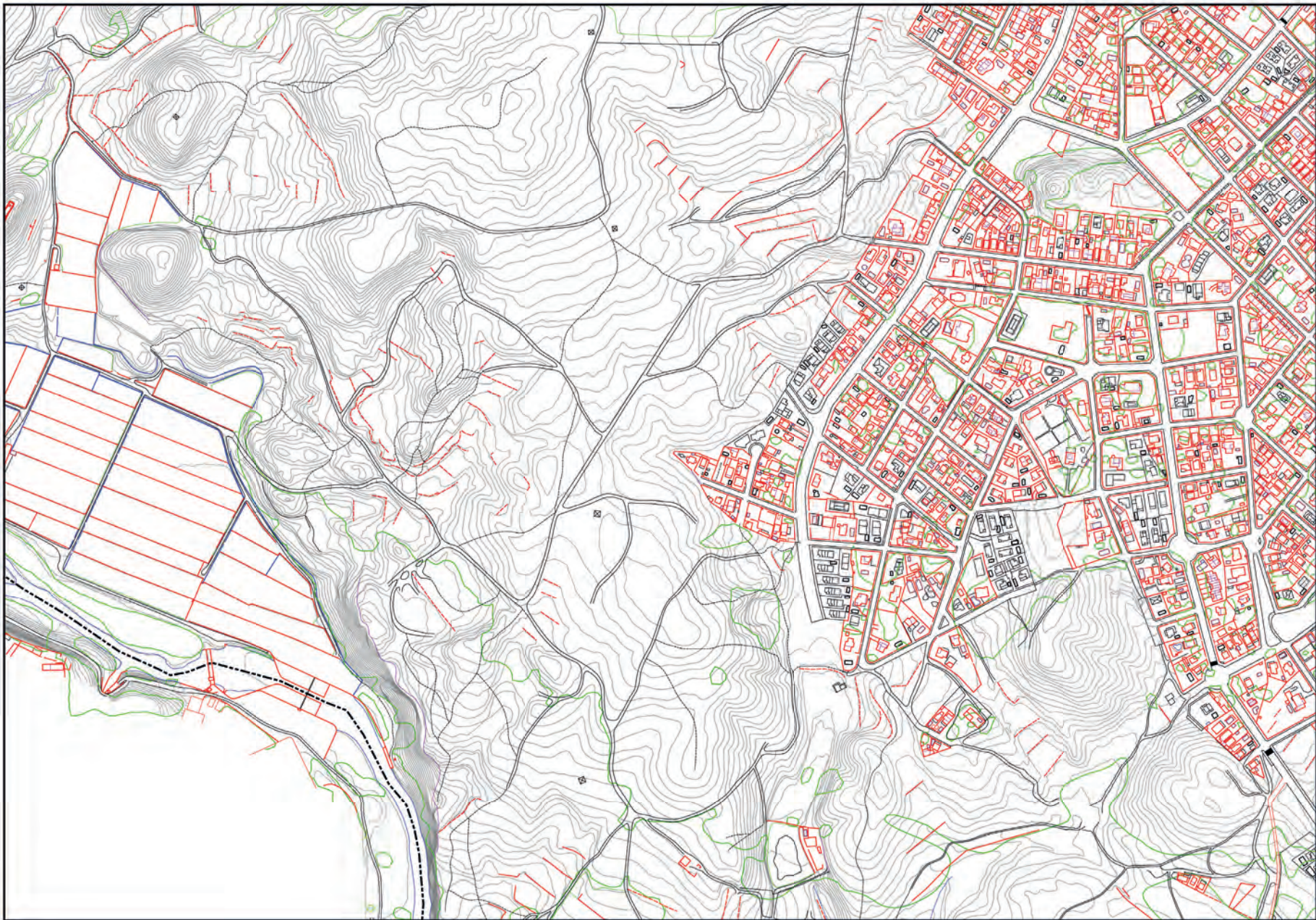



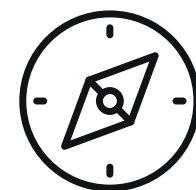

UN TESORO PARA DESCUBRIR



PARA MÁS INFORMACIÓN



Esta guía pretende ser una herramienta con recursos visuales para la planificación de actividades educativas en el entorno del bosque de la Vallesa.

DESCARGA MÁS CONTENIDO

Paterna, el Bosque de la Vallesa

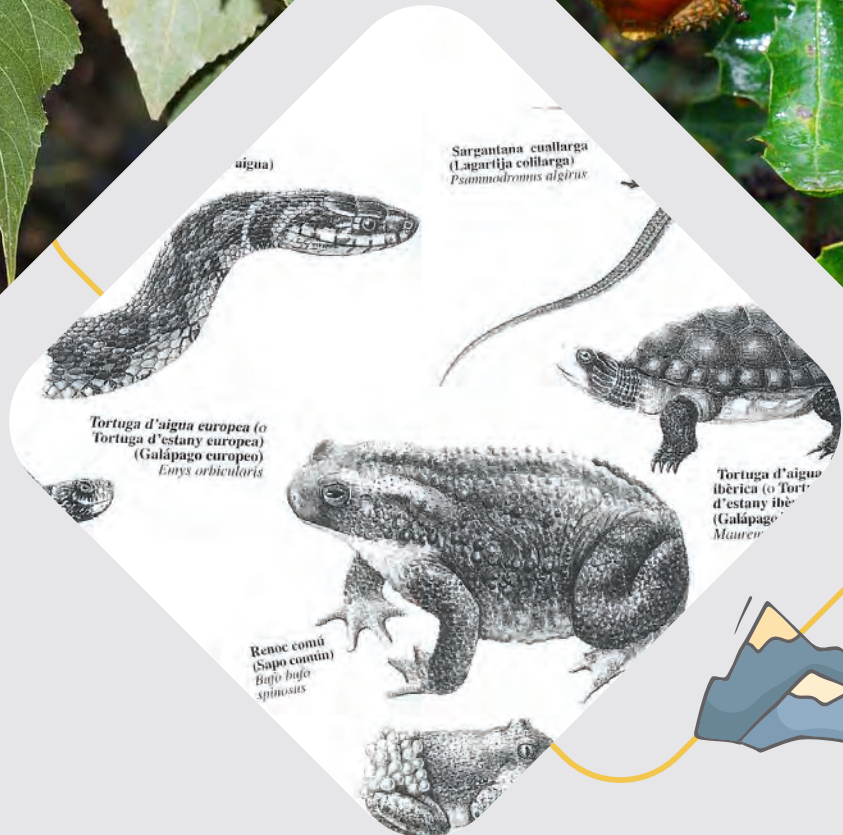

AJUNTAMENT DE
Paterna
REGIDORIA D'ATENCIÓ A
LA INFÀNCIA I EDUCACIÓ



Paterna
CIUTAT
EDUCADORA



CONSEJO DE
INFANCIA Y
ADOLESCENCIA
DE PATERNA